



# (주) 유진건설 회사소개서

# ■ 목 차

- 01 인사말
- 02 회사소개
- 03 각종 인증서 및 면허
- 04 공장현황
- 05 NRC 공법
- 06 분야별 수행공사
- 07 공사 실적





# 1. 인사말

# 1. 인사말

## 품질 최우선의 기업철학으로 고객만족을 위한 최고 품질을 실현하겠습니다

1965년 창립한 (주)유진건설은 일류 전문건설업체로서의 도약을 위한 "인간존중"이라는 경영방침 아래 새 도약의 지표를 설정하고 모두가 하나되어 능동적이고 창의적인 경영혁신을 실천해 오고 있습니다.

국내 최고의 기업으로 성장한다는 목표를 갖고 창업이래 쌓아온 저력과 기술 경험을 바탕으로 과감한 공장 설비투자 와 인재양성 을 통해 고객과 발주처 의 기대에 **최상의 품질로** 보답하는 **신뢰할 수 있는 기업**이 되도록 최선을 다하겠습니다.





## 2. 회사 소개

- 2-1 회사개요
- 2-2 회사연혁
- 2-3 조직도
- 2-4 오시는길

### 2-1 회사 개요

회사명	(주) 유진건설	대표이사	김현철
자본금	18 억원	시공능력 평가액	112,793,493 천원
TEL.	서울 본사 : 02-841-4090 문막 공장 : 033-732-4090 여주 공장 : 031-884-3903	FAX	서울 본사 : 02-848-8772 문막 공장 : 033-731-8772 여주 공장 : 031-884-3901
사업분야	철강 구조물 제작 및 설치 공사업		
주소	서울 본사 : 서울 구로구 디지털로 27길 24 804호 문막 공장 : 강원도 원주시 부론면 견훤로 527 여주 공장 : 경기도 여주시 점동면 안평로 98-1		

## 2-2 회사 연혁 - 1

START



## 2-2 회사 연혁 - 2

안전보건경영 시스템 인증 취득(ISO 45001)

2020



2020

환경경영 시스템 인증 취득(ISO 14001)

건축공사 건설업 면허취득

2020



2020

유럽 CE인증서 획득

모듈형 보 거푸집 사업시작

2020



2021

NRC Structure 사업시작

도장 면허 취득

2025



# 2-3 조직도

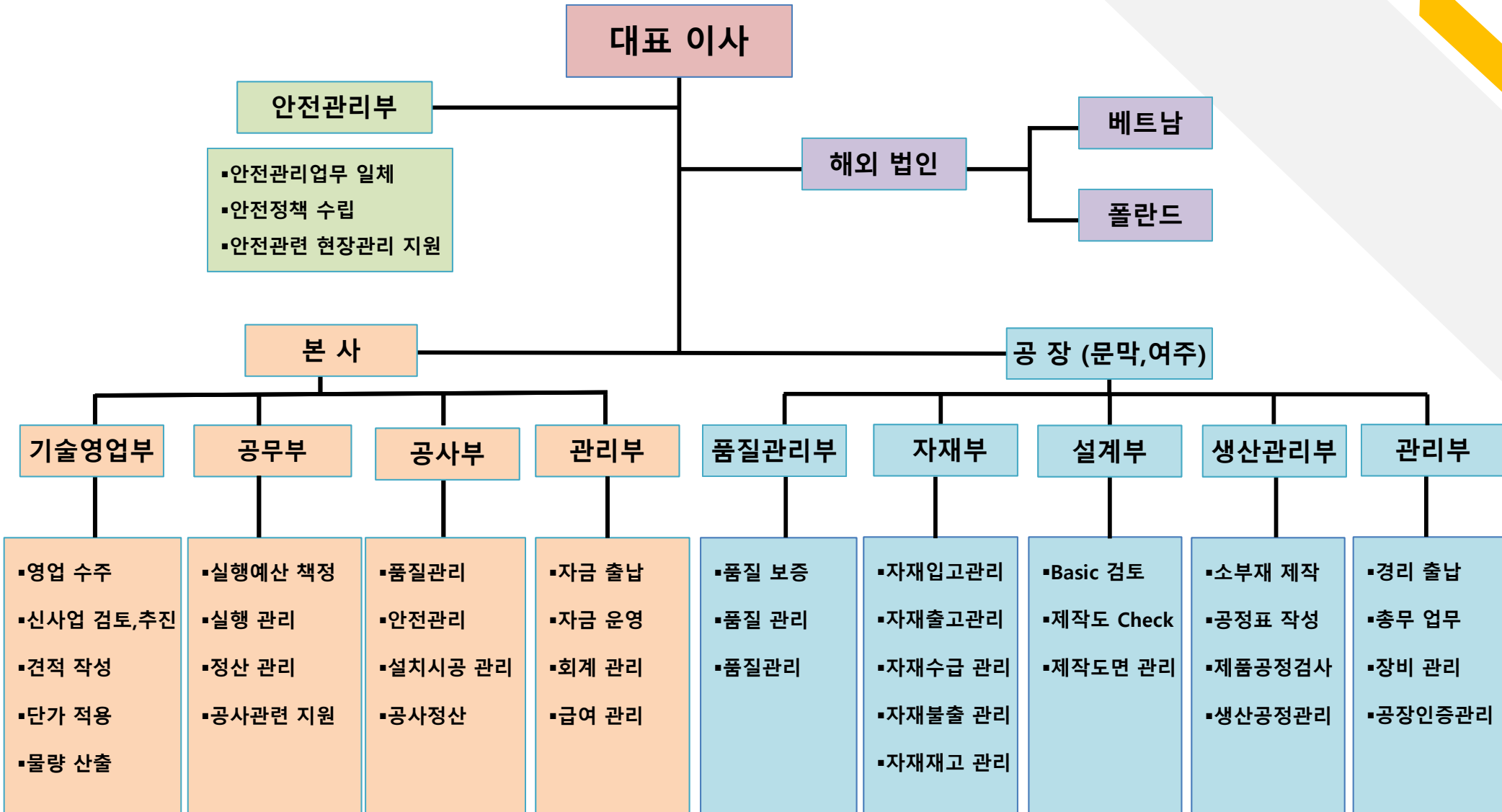

## 2. 회사 소개



### “ 오시는길 ”

저희 업체로 오시는 길을 안내합니다.  
참고하셔서 편안하게 저희 업체로 오시기 바랍니다. ”

### 본 사



주소 : 서울 구로구 디지털로 27길 24  
벽산디지털밸리1차 804호

주변지하철역 : 7호선(남구로)  
2호선(구로디지털단지)

주변버스정류장: 디지털1단지,디지털산업1단지

### 문막 공장

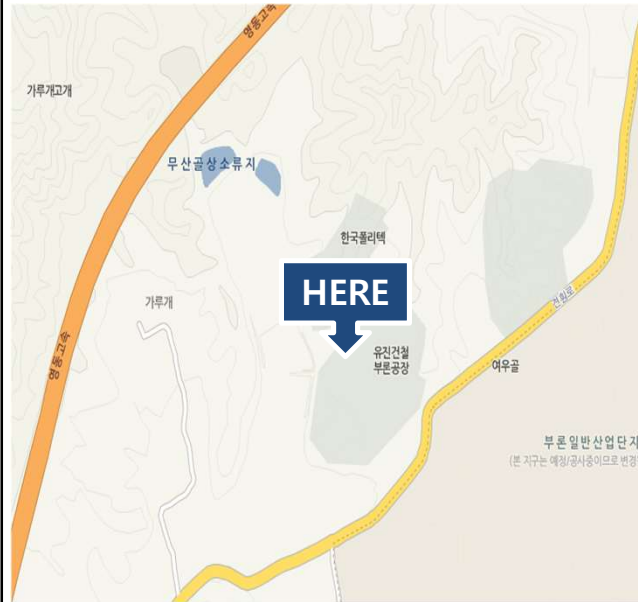

주소 : 강원도 원주시 부론면 견훤로 527

### 여주 공장



주소 : 경기도 여주시 점동면 안평로 98-1



## 3. 인증서 및 면허

- 3-1 전문 건설업 등록증
- 3-2 사업자등록증 (본사, 공장)
- 3-3 공장 인증서, 공장 등록증
- 3-4 시공능력 평가 확인서
- 3-5 해외건설업
- 3-6 ISO 인증서
- 3-7 특허증
- 3-8 뿌리기업 확인서
- 3-9 포상내용
- 3-10 신용평가

# 3-1 전문 건설업등록증

# 3. 인증서 및 면허

## ❖ 건설업 등록증

### 건설업 등록증 ( 강구조물공사업 )

- 철구조물의 조립, 설치에 관한 공사를 하도급 받아 시공
- 건축물을 건축하기 위하여 철구조물을 조립, 설치하는 공사

### 건설업 등록증 ( 건축공사업 )

- 건설공사를 종합적으로 계획, 관리 및 조정하여 시설물을 시공

### 건설업 등록증

업종 : 강구조물공사업      등록번호 : 94-서울21-41  
 상호 : (주)유진건설      대표자 : 김승재, 김현철  
 주안양주소소재지 : 서울특별시 용마구 역삼동2로 200(역삼동)      법인등록번호 : 110111-0340945  
 국제 또는 소속 국가명 : 대한민국      등록일자 : 1994.12.30

위 자는 건설산업기본법 제9조의 규정에 의한 건설업자임을 증명합니다.

2015년 7월 16일

서울특별시 동작구청장

변경사항			
변경일	변경구분	변경내용	기록일 및 기록자(서명 또는 인)
2010.06.28	대표자	김승재, 김현철 (1) 김승재    94년 12월 24일 서울특별시 용마구 역삼동2로 200 (2) 유진건설 (주) 대표자 (3) 유진건설 (주) 대표자 (4) 유진건설 (주) 대표자	2010.07.01    김승재
2011.1.1	대표자	김승재, 김현철	2011.1.1    김승재
2011.1.1	대표자	김승재, 김현철	2011.1.1    김승재

시공능력	
업종	시공능력 (억 원)
강구조물공사업	12.079 (12.079)
기타(비연관)	0.000 (0.000)

시공능력	
업종	시공능력 (억 원)
건축공사업	0.000 (0.000)
기타(비연관)	0.000 (0.000)

**주의사항**

- 본 증명은 일정한 용도 관행의 요구가 있을 때에만 제시하여야 함.
- 다른 사람에게 자기의 성명 또는 상호를 사용하여 건설공사를 수급 또는 시공하게 하거나, 건설업 등록증 또는 건설업 등록수첩을 빌려 주거나 하는 행위는 금지되며, 이를 위반한 경우에는 건설산업기본법 제95조의2 제1항에 따라 30일 이하의 기간을 정하여 변경을 신청하여야 함.
- 본 증명에 기재내용을 변조하거나 훼손하는 행위는 금지되어 있으며, 이를 위반하면 제95조의2 제1항에 따라 30일 이하의 기간을 정하여 변경을 신청하여야 함.
- 건설업등록증 또는 건설업등록수첩의 상포, 대포, 정실소유권, 임질등록번호 소유 국가명 등 기재사항 변경시 변경일로부터 30일 이내 기재사항의 변경을 신청하여야 함.

건설업등록수첩

업종	강구조물공사업	등록번호	94-서울21-41
주최권자	강구조물공사	대표자	김현철
상호	(주)유진건설	대표자	김현철
주안양주소소재지	서울특별시 용마구 역삼동2로 200(역삼동)	법인등록번호	110111-0340945
등록일자	1994.12.30	등록일자	1994.12.30
등록번호	94-서울21-41	등록번호	94-서울21-41

위 자는 「건설산업기본법」 제9조에 따른 건설업자임을 증명합니다.

2015년 7월 20일

구로구청장

### 건설업 등록증

업종 : 건축공사업      등록번호 : 01-4755  
 상호 : (주)유진건설      대표자 : 김현철, 김승재  
 주안양주소소재지 : 서울특별시 구로구 디지털로27길 24, 24층(신원동)      법인등록번호 : 110111-0340945  
 국제 또는 소속국가명 : 대한민국      등록일자 : 2020년 09월 09일

위 자는 「건설산업기본법」 제9조에 따른 건설업자임을 증명합니다.

2020년 09월 09일

서울특별시

**주의사항**

- 본 증명은 일정한 용도 관행의 요구가 있을 때에만 제시하여야 함.
- 다른 사람에게 자기의 성명 또는 상호를 사용하여 건설공사를 수급 또는 시공하게 하거나 이를 알선한 경우, 또는 건설업 등록증이나 건설업 등록수첩을 빌려 주거나 이를 알선한 경우에는 건설산업기본법 제95조의2 제1항에 따라 30일 이하의 기간을 정하여 변경을 신청하여야 함.
- 본 증명에 기재내용을 변조하거나 훼손하는 행위는 금지되어 있으며, 이를 위반하면 제95조의2 제1항에 따라 30일 이하의 기간을 정하여 변경을 신청하여야 함.
- 건설업등록증(수첩)의 기재사항 변경신청이 있을 때에는 30일 이내의 변경신청을 하여야 함. 만일 이를 위반한 때는 제95조의2 제1항에 따라 30일 이하의 기간을 정하여 변경을 신청하여야 함.

건설업등록수첩

업종	건축공사업	등록번호	01-4755
상호	(주)유진건설	대표자	김현철, 김승재
주안양주소소재지	서울특별시 구로구 디지털로27길 24, 24층(신원동)	법인등록번호	110111-0340945
등록일자	2020.09.09	등록일자	2020.09.09
등록번호	01-4755	등록번호	01-4755

위 자는 「건설산업기본법」 제9조에 따른 건설업자임을 증명합니다.

2020년 09월 09일

서울특별시

변경사항			
변경일	변경구분	변경내용	기록일 및 기록자(서명 또는 인)
2021.04.21	대표자	김현철	2021.04.21    김현철

시공능력	
업종	시공능력 (억 원)
건축공사업	0.000 (0.000)
기타(비연관)	0.000 (0.000)

# 3-2 사업자등록증

# 3. 인증서 및 면허

## ❖ (주)유진건설 의 본사 및 공장 사업자 등록증

### 본사

#### ▪ (주)유진건설 본사 사업자등록증



### 문막공장

#### ▪ (주)유진건설 문막공장 사업자 등록증

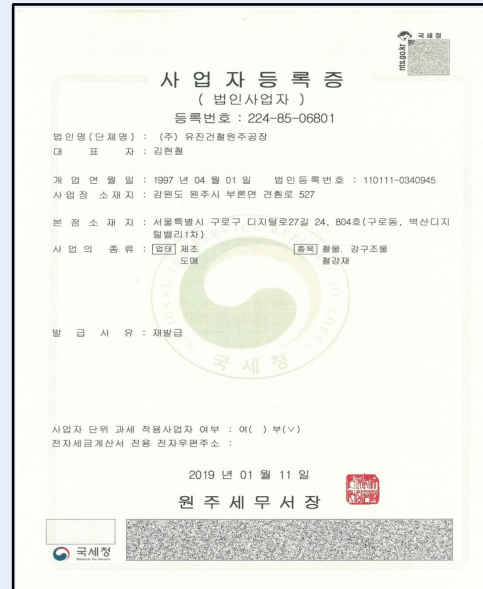

### 여주공장

#### ▪ (주)유진건설 여주공장 사업자등록증

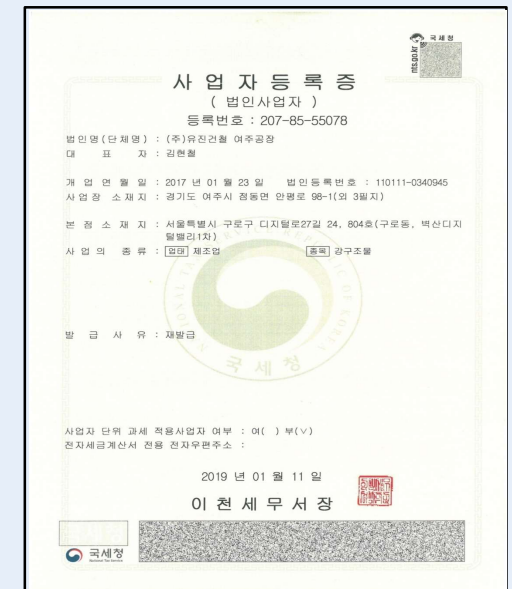

# 3-3 공장 인증서, 공장 등록증

# 3. 인증서 및 면허

❖ 공장 인증서 : 재료, 설비, 동력, 노동력 등을 효율적으로 관리하고 법적 기준에 부합하는 공장임을 인증

## 공장인증서 1급

- 재료, 설비, 동력, 노동력 등을 효율적으로 관리하고 법적 기준에 부합하는 공장임을 인증

제2021-7호  
(Certi. No)

**공장인증서**  
(FACTORY CERTIFICATE)

1. 상호 또는 법인명(Company Name) : (주)유진건설
2. 성명 또는 대표자(President's Name) : 김현철
3. 사업자 또는 법인등록번호(Company Reg. No.) : 110111-0340945
4. 공장 소재지(Factory Address) : 강원도 원주시 부른면 전원로 527
5. 분 야(Specialty) : 건축
6. 등 급(Class) : 1급

건설기술진흥법 제58조에 따라 위의 철강구조물 제작공장의 등급을 인증합니다.  
(Ministry of Land, Infrastructure and Transport certifies the factory named above has been approved to manufacture steel structures in accordance with provision of the Construction Technology Promotion Act, Article 58)

2021년 6월 3일  
(Date of Issue)

Minister  
Ministry of Land, Infrastructure and Transport  
Republic of Korea

국토교통부장관

## 공장등록증 : 문막

- (주)유진건설 문막공장의 자가 공장 등록증

공정거래위원회  
공정거래위원회  
공정거래위원회

문서화인번호: 1598-3342-6230-6230

**공장등록증명(신청서)**

접수번호	2020082483451715001	접수일	2020.08.25	처리기간	즉시
회사명	(주)유진건설	전화번호	033-732-4090		
대표자 성명	김현철	생년월일(법인등록번호)	110111-0340945		
대표자 주소(법인소재지)	강원도 원주시 부른면 노원리 924-1번지				
공장 소재지	지목	분류구분			
강원도 원주시 부른면 전원로 527 (유진건설공장)	공장용지	자가 [O], 임대 [ ]			
공장 등록일	시공 시작일	종업일 수			
2000년 11월 01일	1997년 04월 26일	남:27 여:3			
등록 내용					
공장의 업종(분류번호)	건축				
역상 연속 구조물 제조업 외 1종(25113, 25114)					
공장 부지 면적(㎡)	제조시설 면적(㎡)	부대시설 면적(㎡)			
70396.000	10092.600	2632.120			
등록 조건	조건: 해당없음				
등록비율 - 총설계 기재사항 반영내용(반광 납부 및 내용)	공정관리번호				
2019-01-29	110111034094500				
* 산업정책활성화 및 공장설립에 관한 법률, 제16조제1항·제2항·제3항에 따라 위와 같이 등록된 공장임을 증명합니다.					

## 공장등록증 : 여주

- (주)유진건설 여주공장의 자가공장 등록증

공정거래위원회  
공정거래위원회  
공정거래위원회

문서화인번호: 1598-3343-1291-0455

**공장등록증명(신청서)**

접수번호	2020082483451715002	접수일	2020.08.25	처리기간	즉시
회사명	(주)유진건설	전화번호	031-884-3909		
대표자 성명	김현철	생년월일(법인등록번호)	110111-0340945		
대표자 주소(법인소재지)	경기도 여주시 한울면 청안리 605-9번지				
공장 소재지	지목	분류구분			
경기도 여주시 한울면 청안리 605-9번지 (유진건설공장)	왕여중	자가 [O], 임대 [ ]			
공장 등록일	시공 시작일	종업일 수			
2017년 12월 22일		남:65 여:5			
등록 내용					
공장의 업종(분류번호)	건축				
역상 연속 구조물 제조업 외 1종(25113, 25114)					
공장 부지 면적(㎡)	제조시설 면적(㎡)	부대시설 면적(㎡)			
29919.000	3012.880	7419.170			
등록 조건	조건: 해당없음				
등록비율 - 총설계 기재사항 반영내용(반광 납부 및 내용)	공정관리번호				
2019-02-08	416702016365639				
* 산업정책활성화 및 공장설립에 관한 법률, 제16조제1항·제2항·제3항에 따라 위와 같이 등록된 공장임을 증명합니다.					

# 3-4 시공능력평가 확인서

# 3. 인증서 및 면허

## ❖ 시공능력 평가 확인서

**시공능력평가 확인서**

문서확인번호 : OCP01-20250814-3106-001

### 2025년도 시공능력평가확인서

법인번호 : 110111-0340945      사업자등록번호 : 118-81-02953  
 상 호 : (주)유진건설      대 표 자 : 김현철  
 소 계 지 : 서울특별시 구로구 디지털로27길 24, 804호 (구로동, 백산디지털벨리1차)

업종	등록번호	허용업종	시공능력평가액
철근구조용	94-서울-21-41	1978,05.13	130,029,167
① 실적평가액	연차별 가중평균액	구분	2024년
71,616,346	102,309,067	건설실적액	116,441,052
		발주자공급자제공	93,529,630
		직접시공자제공	0
② 경영평가액	44,609,390	경영평점	1.1576
실적액	48,170,126	총자산	77,174,916
총부채	28,874,991	영업이익	520,938
차입금의 연도별성	1,1385	이자보상비율성	1.3008
회달금회차	17,97098	회차보상비율	437,77098
차입금	13,869,796	영업이익	5,562,677
총자산	77,174,916	이자비용	784,830
임대비용	20,31798	임대비용	349,48278
③ 기술능력평가액	1인당평균생산액	기술능력평가액	4,487,568
6,539,488	496,138	30.15	0.00
④ 신인도평가액	7,263,943	공액	7,263,943
신기술개발 및 우수인력양성 실적	0	기술개발 실적	0
건설일정취급기간	7,161,634	상호협력사업 실적	0
영향평가 또는 환경영향평가	0	환경영향평가 실적	0
평균사업단원	0	공정거래제도	0
당회거래정지	0	건설근로자 고용평가	0
국산인재채용	0	일제별 취업 인원	0

※ ① 실적평가액 : 건설산업기본법 시행규칙 제23조 제10항 제2호에 의하여 2개 일종의 직종 중 1종 이상을 시공하는 임종종 등록한 건설사업자가 그 업종에 해당하는 전문공사로 구성된 종합공사용 도입받은 실적이 있는 경우 합산하여 평가함.  
 건설산업기본법 제23조 및 동법 시행규칙 제23조 제2항에 따라 건설사업자가 제출한 건설공사 실적신고서를 근거로 시공능력액이 평가 되었음을 확인함.

2025년 8월 14일

**시공능력 순위 확인서**

문서확인번호 : OCP03-20250814-0971-801

### 2025년도 시공능력 순위 확인서

법인번호 : 110111-0340945      사업자등록번호 : 118-81-02953  
 상 호 : (주)유진건설      대 표 자 : 김현철  
 소 계 지 : 서울특별시 구로구 디지털로27길 24, 804호 (구로동, 백산디지털벨리1차)

등록번호	업종	시공능력평가액 (단위:천원)	지역순위	전국순위
94-서울-21-41	철근구조용	130,029,167	8 / 155	13 / 935

※ 시공능력평가 적용기간 : 2025.08.01 부터 다음년도 시공능력평가 공시 전까지  
 상기 시공능력 및 순위는 아래 실적평가 기준으로 결정되었고 시공능력평가 경쟁 및 경쟁사항이 있는 경우 순위가 변경될 수 있음  
 건설산업 기본법 제23조 및 동법 시행규칙 제23조 제2항에 따라 건설사업자가 제출한 건설공사 실적신고서를 근거로 시공능력액이 평가 되었음을 확인함.

2025년 8월 14일

# 3-5 해외건설업 (해외법인)

## 3. 인증서 및 면허

### ❖ (주)유진건설의 해외법인 사업자 등록증

#### 베트남 법인

▪ YOUJIN VINA STEEL CONSTRUCTION CO., LTD

SỞ KẾ HOẠCH VÀ ĐẦU TƯ  
THÀNH PHỐ HÀ NỘI  
PHÒNG ĐĂNG KÝ KINH DOANH

CỘNG HÒA XÃ HỘI CHỦ NGHĨA VIỆT NAM  
Độc lập - Tự do - Hạnh phúc

**GIẤY CHỨNG NHẬN ĐĂNG KÝ DOANH NGHIỆP  
CÔNG TY TRÁCH NHIỆM HỮU HẠN MỘT THÀNH VIÊN**

Mã số doanh nghiệp: 2300885702  
Đăng ký lần đầu: ngày 27 tháng 03 năm 2015  
Đăng ký thay đổi lần thứ: 4, ngày 30 tháng 10 năm 2018

1. Tên công ty  
Tên công ty viết bằng tiếng Việt: CÔNG TY TNHH THÉP XÂY DỰNG YOUJIN VINA  
Tên công ty viết bằng tiếng nước ngoài: YOUJIN VINA STEEL CONSTRUCTION COMPANY LIMITED  
Tên công ty viết tắt: YOUJIN VINA CO.,LTD

2. Địa chỉ trụ sở chính  
Tầng 7, số nhà 22, Đường Nguyễn Khang, Phường Yên Hoà, Quận Cầu Giấy, Thành phố Hà Nội, Việt Nam  
Điện thoại: 093 657 1906 Fax:  
Email: yu@yvc.com.vn Website:

3. Vốn điều lệ  
3.165.000.000 đồng  
Bằng chữ: Ba tỷ một trăm sáu mươi lăm triệu đồng

4. Thông tin về chủ sở hữu  
Tên tổ chức: YOUJIN STEEL CONSTRUCTION CO., LTD  
Mã số doanh nghiệp/Quyết định thành lập số: 110111-0340945  
Đo: Phòng hành chính của Tòa án Seoul, Hàn Quốc  
Địa chỉ trụ sở chính: 200, Yeouidaebang-ro, Dongjak-gu, Seoul, Hàn Quốc

5. Người đại diện theo pháp luật của công ty  
Họ và tên: CHA YOO DUK Chức danh: Tổng giám đốc  
Giới tính: Nam  
Chức danh: Tổng giám đốc  
Số giấy chứng thực cá nhân: 162806018  
Ngày cấp: 19/12/2016 Nơi cấp: Bộ Ngoại giao Hàn Quốc  
Nơi đăng ký hộ khẩu thường trú: 101 Dong 1008 ho, Hongje Hyundai Apartment, 331 Hongje-1-dong, Seodamnum-gu, Seoul, Hàn Quốc  
Chỗ ở hiện tại: Tầng 6, số nhà 22, đường Nguyễn Khang, Phường Yên Hoà, Quận Cầu Giấy, Thành phố Hà Nội, Việt Nam

PHẠM THỊ KIM TUYẾN

#### 폴란드 법인

▪ YOUJIN STEEL CONSTRUCTION POLAND CO., LTD.

Wydruk informacji pobranej w trybie art. 6 ust. 4a ustawy z dnia 20 sierpnia 1997 r. o Krajowym Rejestrze Sądowym, posiada moc dokumentu wydawanego przez Centralny Rejestr Sądowy, nie wymaga podpisu i pieczęci.

CENTRALNA INFORMACJA KRAJOWEGO REJESTRU SĄDOWEGO

**KRAJOWY REJESTR SĄDOWY**  
Stan na dzień 31.05.2018 godz. 11:17:49  
Numer KRS: 0000731924

Informacja odpowiadająca odpisowi aktualnemu z REJESTRU PRZEDSIĘBIORCÓW

Data rejestracji w Krajowym Rejestrze Sądowym	16.05.2018	Data dokonania wpisu	17.05.2018
Dotyczy wpisu	3	Podpisano w imieniu	WRO-VE HG-REJARS/13626/18/70/REGON
Opis wpisu	Zmiana danych		

Dział 1

Rubryka 1 - Dane podmiotu	
1.Oznaczenie formy prawnej	SPÓŁKA Z OGRANICZONĄ ODPOWIEDZIALNOŚCIĄ
2.Numer REGON/NIP	REGON: 380257747, NIP: 8971855091
3.Firma, pod którą działa	YOUJIN STEEL CONSTRUCTION POLAND SPÓŁKA Z OGRANICZONĄ ODPOWIEDZIALNOŚCIĄ
4.Dane o siedzibie rejestrowej	-----
5.Czy przedsiębiorca prowadzi działalność produkcyjną z innymi podmiotami na podstawie umowy spółki cywilnej?	NE
6.Czy podmiot posiada status organizacji pożytku publicznego?	NE

Rubryka 2 - Siedziba i adres podmiotu	
1.Siedziba	ul. POLSKA, wst. DOUKOŁASKIE, powiat WROCLAW, gmina WROCLAW, miasto WROCLAW
2.Adres	41 STRASZKAWA LESZCZYŃSKIEGO, nr 4, lok. 25, miejsc. WROCLAW, kod 50-078, poczta WROCLAW, kraj POLSKA
3.Adres poczty elektronicznej	-----
4.Adres strony internetowej	-----

Rubryka 3 - Oddziały

Brak wpisów

# 3-5 해외건설업 (면허 및 인증서)

## 3. 인증서 및 면허

### ❖ (주)유진건설의 해외 법인 사업자 등록증

#### 해외 전문건설업 면허

- 해외건설촉진법 시행규칙에 의한 해외건설업 신고 확인증

제 103 호  
No. 103

**해외건설업 신고확인증**  
(Certification of International Contractor)

상 호 : (주)유진건설  
(Name of Company) (YOUJIN Steel Construction Co.,Ltd)

대 표 자 : 김현철  
(Name of Company Representative) (Kim Hyun Chul)

법인 등록 번호 (생년월일) : [ 110111-0340945 ]  
(Corporation registration number(date of Birth))

신고업종 : 전문건설업(강구조물공사업)  
(Type of Business) (Steel Structure Works)

주원 사무소의 소재지 : 서울특별시 구로구 디지털로27길 24 (구로동, 벽산디지털빌리1차) 804호  
(Address of Company) (#804, 24 Digital-ro 27-gil, Guro-gu, Seoul, Korea)

「해외건설촉진법」 제6조 제1항에 따라 해외건설업의 신고를 하였음을 증명합니다.  
This is to certify that the above mentioned company is an enrolled international contractor in compliance with Clause 1 under Article 6 of Overseas Construction Promotion Act.

2010년 04월 23일

해외건설협회장  
(Chairman of International Contractors Association of Korea)

해외건설업신고사항(상호, 대표자, 영업소소재지)이 변경된 경우  
사용발행일로부터 30일 이내 반드시 변경신고를 하시기 바랍니다.

#### 전문 건설능력 1급(베트남)

- 베트남 전문건설능력 1급 인증서

BỘ XÂY DỰNG  
CỤC QUẢN LÝ  
HOẠT ĐỘNG XÂY DỰNG

CỘNG HÒA XÃ HỘI CHỦ NGHĨA VIỆT NAM  
Độc lập - Tự do - Hạnh phúc

**CHỨNG CHỈ**  
**NĂNG LỰC HOẠT ĐỘNG XÂY DỰNG**

Số: BXD-00054561  
(Ban hành kèm theo Quyết định số: 14/QĐ-HEXD-DN ngày 17/5/2021)

Tên tổ chức: CÔNG TY TNHH THÉP XÂY DỰNG YOUJIN VINA  
Giấy chứng nhận đăng ký doanh nghiệp/ Quyết định thành lập số: 2300885702  
Ngày cấp: 27/3/2015.  
Nơi cấp: Sở Kế hoạch và Đầu tư thành phố Hà Nội.  
Tên người đại diện theo pháp luật:  
Ông/Bà: Chu Yoo Duk Chức vụ: Giám đốc  
Địa chỉ trụ sở chính: Tầng 18 khối B, tòa nhà Sông Đà, phường Mỹ Đình 1, quận Nam Từ Liêm, Hà Nội.  
Số điện thoại: 0392171867 Số fax:  
E-mail: Website:  
Phạm vi hoạt động xây dựng:  
1. Thi công xây dựng công trình:  
- Thi công công tác xây dựng chuyên biệt (kết cấu thép); hạng I  
Chứng chỉ này có giá trị đến hết ngày: 17/5/2031.

Hà Nội, ngày 17 tháng 5 năm 2021

CỤC QUẢN LÝ  
HOẠT ĐỘNG  
XÂY DỰNG  
CỤC TRƯỞNG  
TS Hoàng Quang Nhu

# 3-6 ISO 인증서

## 3. 인증서 및 면허

❖ ISO : 세계 여러 국가의 표준 제정단체로 구성되어있는 **국제 표준화 기구**

### 품질경영 인증서 : ISO 9001

- 규제요건을 충족하는 제품과 서비스를 일관성 있게 제공할 수 있는 능력 인증

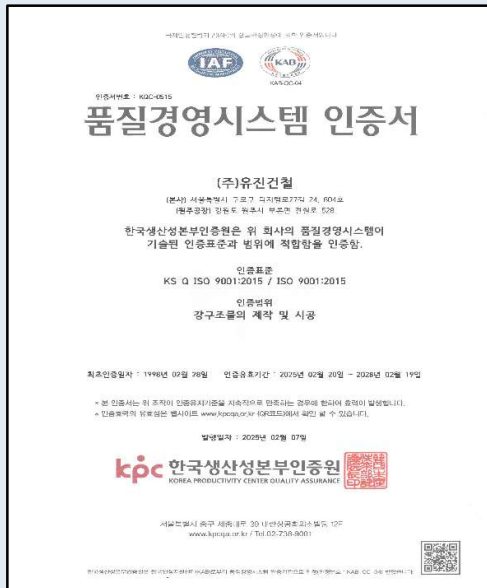

### 안전보건경영 인증서 : ISO 45001

- 위험을 미리 예측, 예방하여 건강과 안전을 지켜 경영 및 안전관리를 체계적으로 하는 시스템 인증

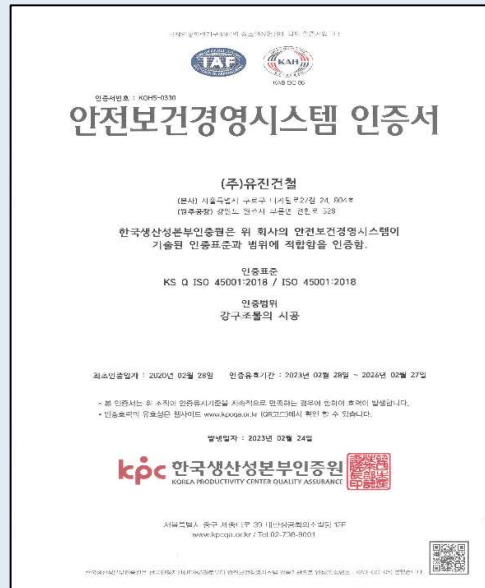

### 환경경영 인증서 : ISO 14001

- 환경시스템을 통해 환경측면을 체계적으로 관리 및 개선함으로써 환경위험성 관리 인증

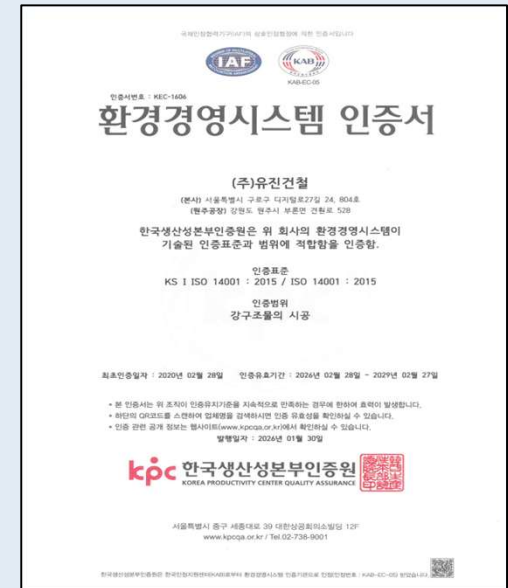

# 3-7 특허증

## 3. 인증서 및 면허

### ❖ (주)유진건설 보유 특허

강콘크리트 합성보 특허증



모듈형 강판 거푸집 특허증



이동식 안전 작업대



## 3-8 뿌리기업 확인서

### 3. 인증서 및 면허

❖ 뿌리기업 확인서 : **국가 뿌리산업 진흥센터** 에서 발급하는 확인서 로

뿌리기술에 해당하는 기술로 사업을 영위하는 기업을 대상으로 '뿌리기업' 임을 확인

#### 뿌리기업 확인서

제 23111-19664 호

#### 뿌리기업 확인서

1. 기업명: (주)유진건설
2. 사업자등록번호(법인번호): 118-81-02953 (110111-0340945)
3. 대표자: 김 현 철
4. 소재지: 서울 구로구 디지털로27길 24 (구로동, 벽산디지털벨리1차) 804호  
804호
5. 사업개시일: 1983. 01. 10.
6. 유효기간(3년): 2023. 07. 17 ~ 2026. 07. 16.

「뿌리산업 진흥과 첨단화에 관한 법률」 제14조의2제2항에 따라 위 기업을 뿌리기업으로 확인합니다.

2023 년 07 월 17 일

한국생산기술연구원장



# 3-9 포상 내역

## 3. 인증서 및 면허

### ❖ (주) 유진건설 포상 내역

#### 국무총리상

- 용접 기술 분야 우수 상장



#### 대통령 훈장

- 국가사회발전 공로 훈장증



#### 대통령 표창

- 노사협력 증진 및 국가산업 발전 공로 표창장



# 3-9 포상 내역

## 3. 인증서 및 면허

### ❖ (주) 유진건설 포상 내역

#### 장관상

- 중소기업 산업발전 장관상



#### 국무총리 표창

- 국가산업발전 공로 표창증

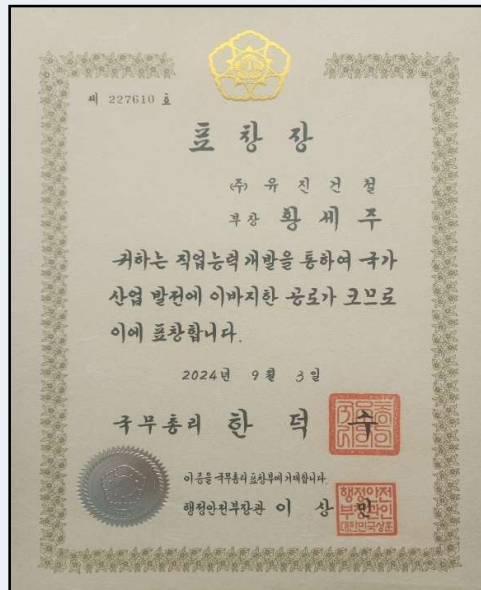

#### 위촉장

- 강원특별자치도 명장 위촉장

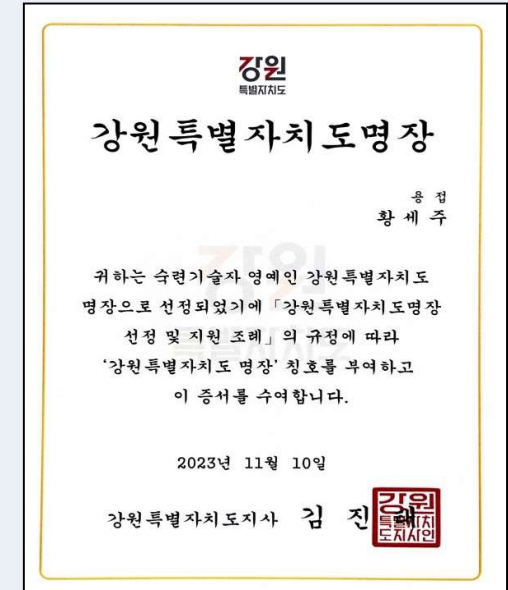

# 3-9 포상 내역

## 3. 인증서 및 면허

### ❖ (주) 유진건설 포상 내역

#### 시공사 상패

##### ▪ 2022,2023 포스코 상패

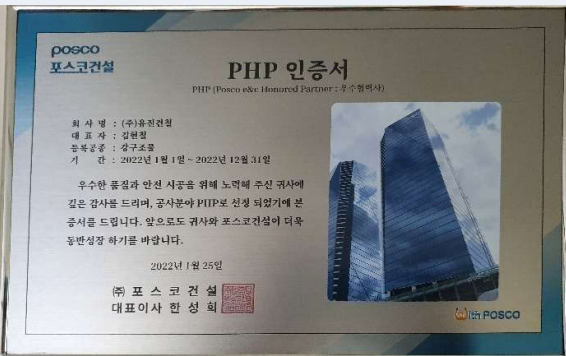
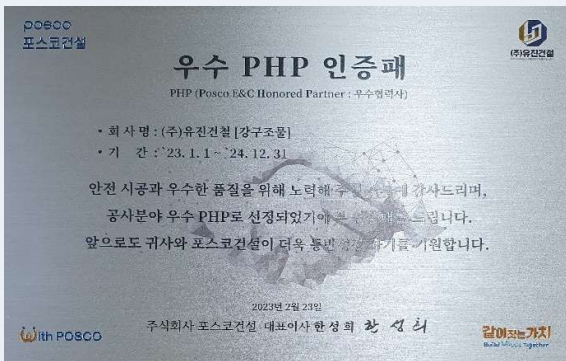

#### 시공사 표창

##### ▪ 2025 포스코이앤씨 우수업체

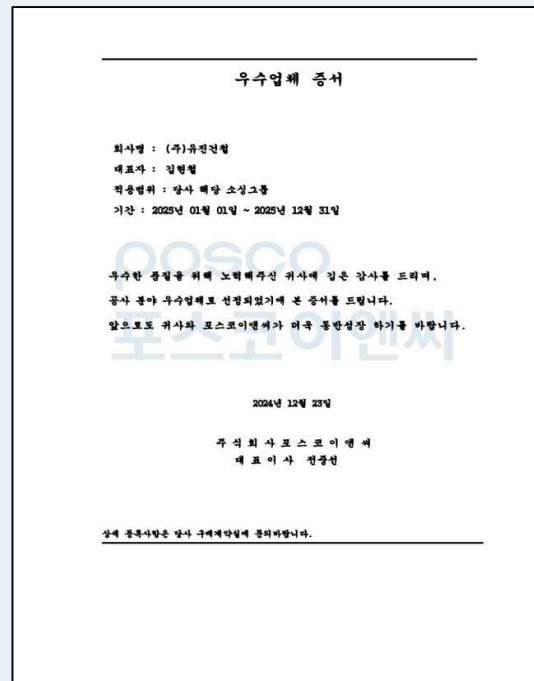

#### 상 장

##### ▪ 강구조 학회 기술상



# 3-10 신용평가

## 3. 인증서 및 면허

❖ (주) 유진건설 신용평가, SH평가, ESG평가(이크레더블)

### 이크레더블 신용평가

▪ 2026 이크레더블 신용평가



### SH 평가(안전평가)

▪ 2026 이크레더블 SH평가



### ESG 평가

▪ 2025 이크레더블 ESG평가

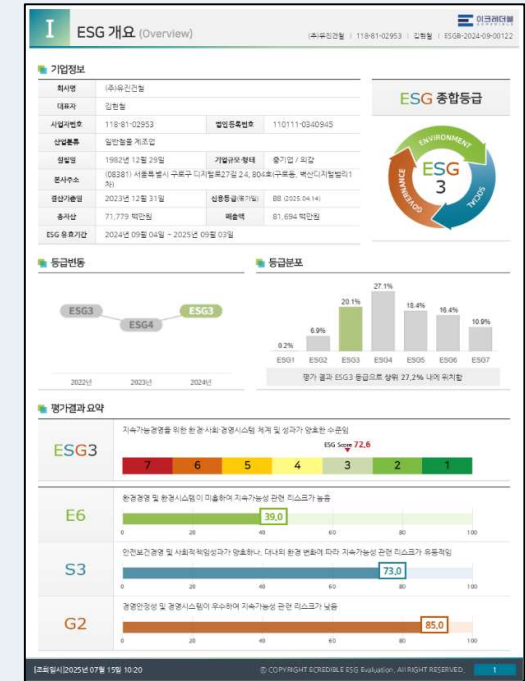



## 4. 공 장 소 개

- 4-1 문막공장
- 4-2 여주공장
- 4-3 기술자보유현황
- 4-4 보유장비 및 설비능력
- 4-5 공정 Process
- 4-6 Built-up 제작공정

# 4-1 문막공장

## 4. 공장소개



# Moonmak Factory

소재지 : 강원도 원주시 부론면 견훤로 527

대지면적 : 22,827 평

최대 생산 CAPA	36,000 TON / 年
------------	----------------

건물 동 별	면적 (평)
옥 내 작업장	2,512 평
옥 외 작업장	9,617 평
도장장	489 평
야적장	9,617 평
사무동외	592 평
합 계	22,827 평

# 4-1 여주 공장



## 4. 공장소개

# Yeosu Factory

소재지 : 경기도 여주시 점동면 안평로 98-1

대지면적 : 22,726 평

최대 생산 CAPA	30,000 TON / 年
------------	----------------

건물 동 별	면적 (평)
옥 내 작업장	2,433 평
옥 외 작업장	8,995 평
도장장	394 평
야적장	10,575 평
사무동외	329 평
합 계	22,726 평

## 4-3 기술자 보유현황

구 분	관리 기술자	기능사	숙련자	합 계
강구조 관련	11 명	8 명	4 명	23 명
용접 관련	9 명	33 명		42 명
비파괴 관련	2 명			2 명
품질 관련	3 명			3 명
기 타			65 명	65 명
합 계	25 명	41 명	69 명	135 명

# 4-4 보유 장비

## 4. 공장소개

BH 가공라인		장비사진	
CNC Gas Cutting M/C	1 set	 <p>BH 가조립</p>	 <p>Submerged Arc Welding</p>
H-Beam Fit-up M/C	3 set		
Submerged Arc Welding	7 set		
Sesnet Welder	1 set	 <p>CNC Gas Cutting M/C</p>	 <p>SESNET WELDING</p>
H-Beam 교정기	1 set		
Flux 자동온도조절 건조기	3 set		

# 4-4 보유 장비



## 4. 공장소개

자동화 라인		장비사진		
NC Drilling M/C (CSD-1350)	4 set	 <p>NC Drilling M/C</p>	 <p>Band Sawing M/C</p>	 <p>Drilling M/C</p>
NC Drilling M/C (DS-400)	6 set			
Band Sawing M/C	6 set			
Bevelling M/C	4 set			
CNC Drilling M/C	3 set	 <p>Bevelling M/C</p>	 <p>CNC Pipe Cutting M/C</p>	
Facing M/C (CBF-1515)	3 set			
CNC Pipe Cutting M/C	1 set			
CNC Prasma Cutting M/C	1 set			

# 4-4 보유 장비

## 4. 공장소개

기계용접장치		장비사진
CNC Auto Gas Cutting M/C	6 set	
개선 가공 전용기	3 set	
Punching Press M/C	4 set	
직립 천공기	5 set	
Shot Blast M/C	2 set	
Shearing M/C	2 set	
CNC Prasma Cutting M/C	2 set	

건설장비		장비사진		
Overhead Crane (3톤 미만)	2 set			
Overhead Crane (3톤~15톤)	10 set			
Overhead Crane (15톤~30톤)	5 set			
Gantry Crane (40톤)	1 set			
Gantry Crane (30톤~10톤)	9 set			
지게차 (16톤,15톤,7톤)	3 set			

# 4-5 공정 Process



# 4-6 BUILT-UP 제작과정

**BUILT-UP BEAM**



자재투입  
 ↓  
 마킹/절단  
 ↓  
 조립(취부)  
 ↓  
 자동용접  
 ↓  
 비파괴검사  
 ↓  
 성품 완성

**BOX**



자재투입  
 ↓  
 마킹/절단  
 □형조립(취부)  
 ↓  
 자동용접  
 ↓  
 STENET 용접  
 ↓  
 교정  
 ↓  
 비파괴검사  
 ↓  
 성품 완성

**PIPE TRUSS**



자재투입  
 ↓  
 Pipe Coster  
 ↓  
 정반대제작  
 ↓  
 Zig 제작,검사  
 ↓  
 조립(취부)  
 ↓  
 용접 및 검사  
 ↓  
 도장  
 ↓  
 성품 완성



## 5. NRC 공법소개

- 5-1 NRC 공법의 개요
- 5-2 공장 제작 순서
- 5-3 현장 시공 순서

# 5-1 NRC 공법의 개요

## 5. NRC 공법

# NEW PARADIGM REINFORCED CONCRETE

❖ R.C 선조립기둥, 보시스템 (공장제작, 현장설치)



기둥, 보 거푸집을 철근과 일체화 하여 공장제작



현장에서 조립, 설치 및 콘크리트 타설



품질확보

공기단축

인력감소

작업환경 개선

# 5-1 NRC 공법의 개요

## 5. NRC 공법

### ❖ NRC 공법소개 (NRC COLUMN)

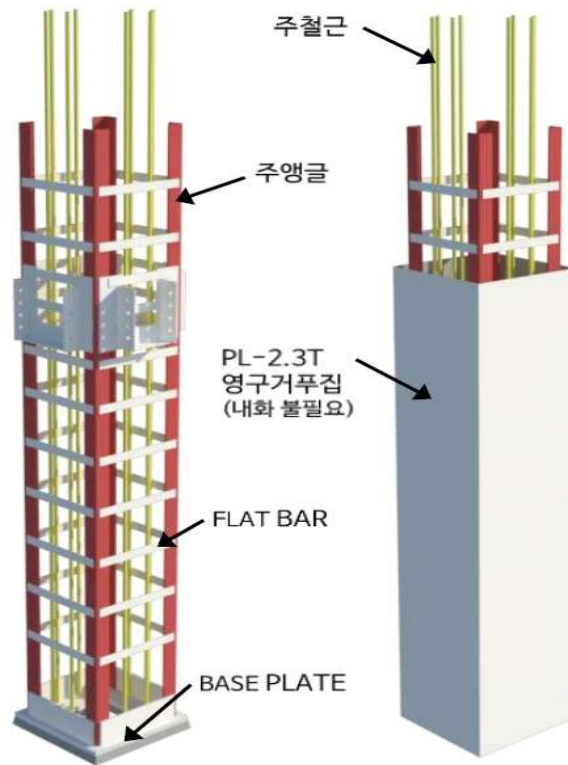

NRC기둥

NRC기둥 거푸집

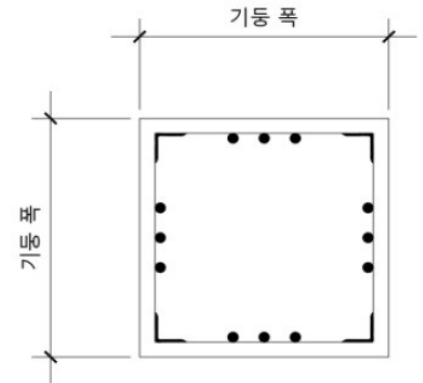
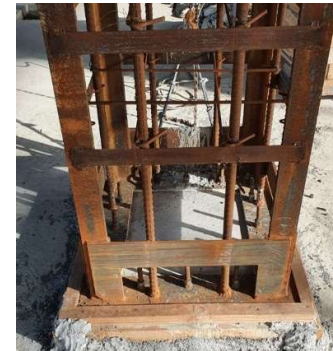

NRC COLUMN 단면

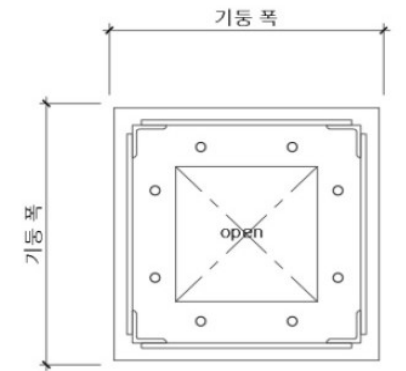

NRC BASE PLATE 단면

# 5-1 NRC 공법의 개요

## 5. NRC 공법

### ❖ NRC 공법소개 (NRC BEAM)

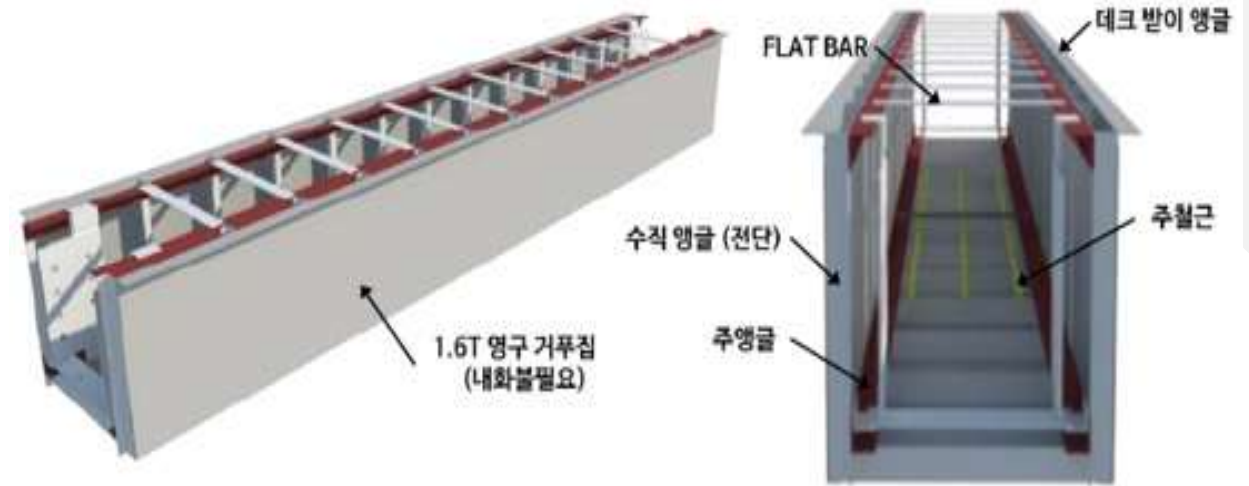
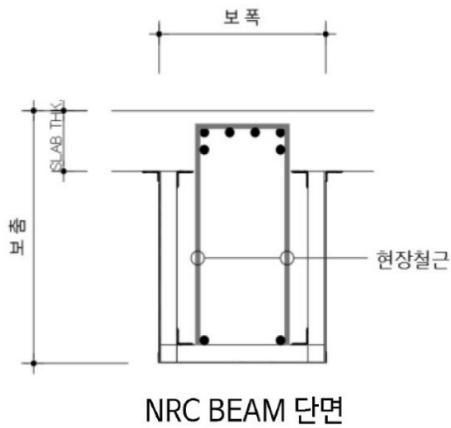

# 5-1 NRC 공법의 개요

## 5. NRC 공법

❖ NRC 공법소개 (NRC COLUMN + NRC COLUMN 접합)

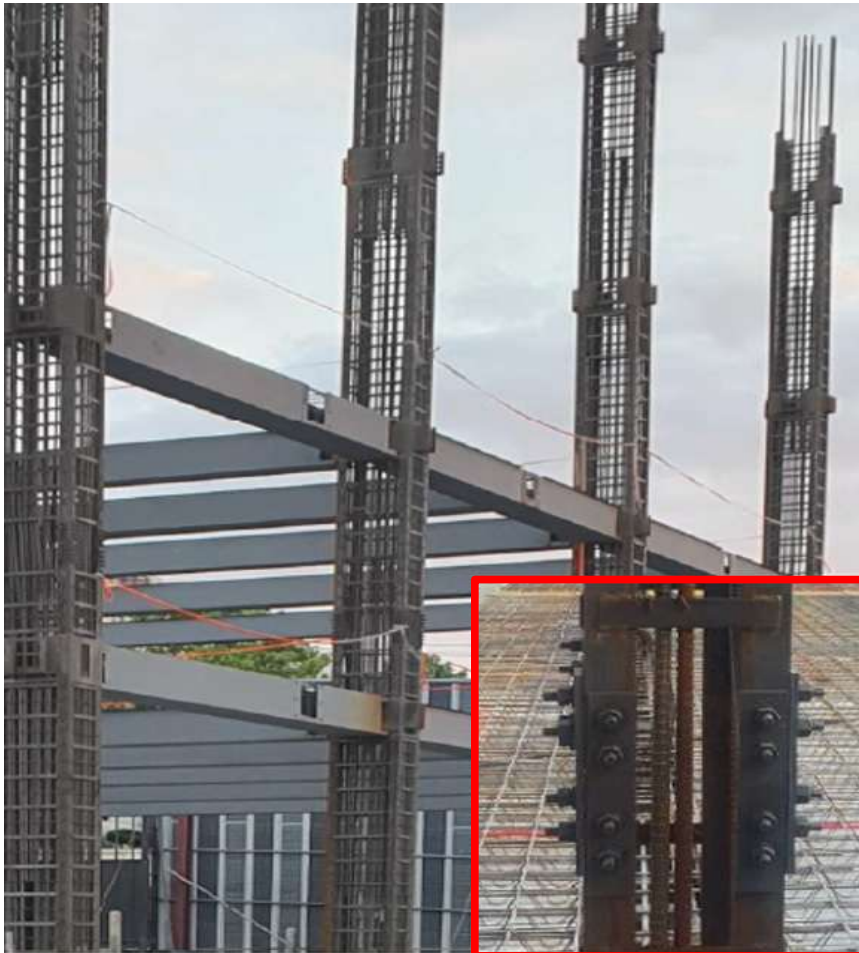

### • NRC COLUMN TO COLUMN JOINT DETAIL

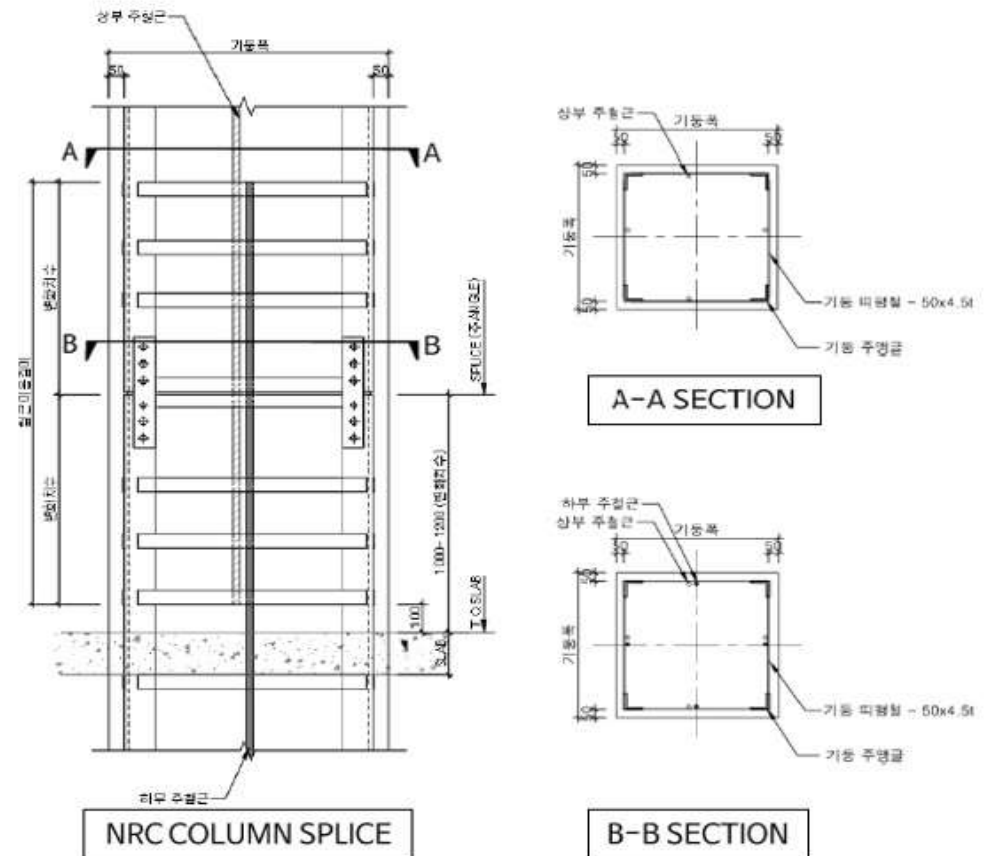

# 5-1 NRC 공법의 개요

## 5. NRC 공법

❖ NRC 공법소개 (NRC COLUMN + NRC GIRDER 접합)



### • NRC COLUMN TO GIRDER JOINT DETAIL

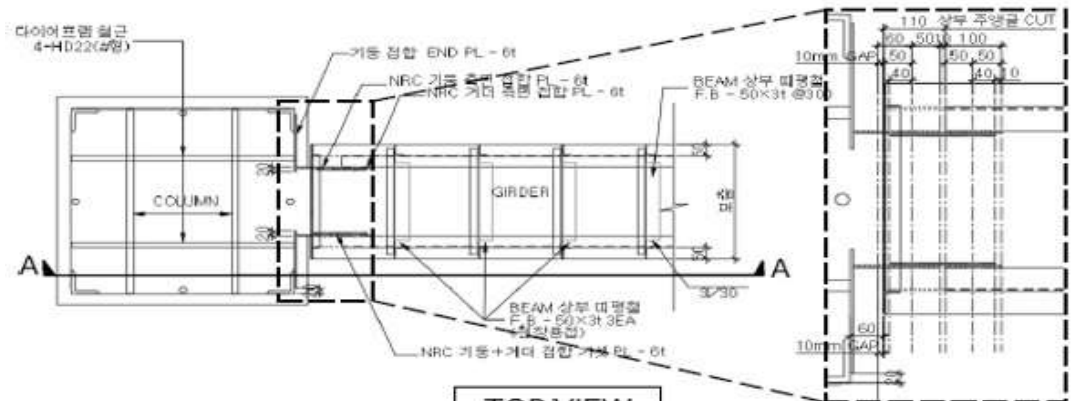

TOP VIEW

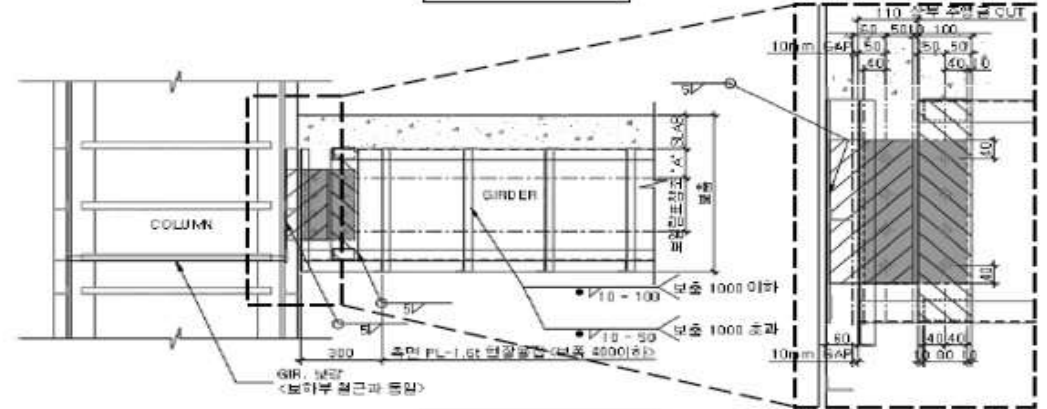

A-A SECTION

# 5-1 NRC 공법의 개요

## 5. NRC 공법

❖ NRC 공법소개 (NRC BEAM 도장)

흡음뽀칠



조합페인트



단열재 부착 (후단열)



## 5-2 공장 제작 순서

### ❖ NRC COLUMN 제작 순서

① 정반 및 지그셋팅



② 면조립 용접



③ 철근 고정 후 후프 평철 용접



④ FRAME 제작완료



### ❖ NRC BEAM 제작 순서

① 정반 및 지그셋팅



② 1차 조립 및 용접



③ 거푸집 부착



④ 방청도장작업 후 출하



# 5-3 현장 시공 순서

## ❖ NRC COLUMN 제작 순서

① 정반 및 지그 셋팅



② 기둥(2개층) + 보 설치



③ 잭서포트 설치



⑥ 양생



⑤ 콘크리트 타설



④ 데크 슬레브 설치





## 6. 분야별 수행공사

- 6-1 건축
- 6-2 반도체
- 6-3 플랜트
- 6-4 기타
- 6-5 해외공사
- 6-6 NRC 공법

# 6-1 건축

## 6. 분야별 수행공사



- 공사명 : 전국경제인 연합회 회관
- 시공사 : 현대건설(주)
- 물 량 : 9,105 Ton



- 공사명 : 서울 아크로 포레스트
- 시공사 : 디엘이앤씨(주)
- 물 량 : 17,112 Ton



- 공사명 : 부천 옥길 이마트타운
- 시공사 : (주)신세계건설
- 물 량 : 11,181 Ton



- 공사명 : 마곡 더랜드파크
- 시공사 : 두산중공업(주)
- 물 량 : 353 Ton



- 공사명 : 공평구역 1,2,4 지구
- 시공사 : (주)포스코이앤씨
- 물 량 : 9,635 Ton



- 공사명 : LG 사이언스파크
- 시공사 : 디엘이앤씨(주) / (주)자이C&A
- 물 량 : 12,408 Ton

# 6-1 건축

## 6. 분야별 수행공사



- 공사명 : 상암동 DMC 디지털큐브
- 시공사 : DL이앤씨(주)
- 물 량 : 6,123 Ton



- 공사명 : 남대문 오피스
- 시공사 : DL이앤씨(주)
- 물 량 : 10,691 Ton



- 공사명 : LG U+ 용산사옥
- 시공사 : (주)자이C&A
- 물 량 : 5,077 Ton



- 공사명 : 하남복합센터(스타필드)
- 시공사 : 신세계건설(주)
- 물 량 : 15,947 Ton



- 공사명 : SK C&C 판교 IT COMPLEX
- 시공사 : SK건설(주)
- 물 량 : 5,138 Ton



- 공사명 : CJ R&D센터
- 시공사 : CJ건설(주)
- 물 량 : 7,123 Ton

# 6-1 건축

## 6. 분야별 수행공사



- 공사명 : 성남시 문화 및 의료시설
- 시공사 : (주)대우조선해양건설
- 물 량 : 460 Ton



- 공사명 : 동대구역 주상복합
- 시공사 : (주)포스코이앤씨
- 물 량 : 2,787 Ton



- 공사명 : 하남미사 1-1 2BL 지식산업센터
- 시공사 : 롯데건설(주)
- 물 량 : 11,340 Ton



- 공사명 : 인스파이어 복합리조트
- 시공사 : (주)한화건설
- 물 량 : 15,947 Ton



- 공사명 : 동탄 워터프론트 복합시설
- 시공사 : (주)포스코이앤씨
- 물 량 : 7,274 Ton



- 공사명 : 가산동 지식산업센터
- 시공사 : (주)한라
- 물 량 : 3,288 Ton

# 6-1 건축

## 6. 분야별 수행공사



- 공사명 : 빌리브파비오더까사
- 시공사 : (주)신세계건설
- 물 량 : 1,116 Ton



- 공사명 : 송도 B3 BL. 더샵 아크베이
- 시공사 : (주)포스코이앤씨
- 물 량 : 7,957 Ton



- 공사명 : 고양풍동 2지구(일산엘로이)
- 시공사 : (주)포스코이앤씨
- 물 량 : 19,701 Ton



- 공사명 : 강남역 오피스 개발사업
- 시공사 : (주)KCC건설
- 물 량 : 6,822 Ton



- 공사명 : 광장동 공동주택
- 시공사 : DL이앤씨(주)
- 물 량 : 1,912 Ton



- 공사명 : 송도F6-1-B 복합업무시설
- 시공사 : HL D&I 한라(주)
- 물 량 : 3,367 Ton

# 6-1 건축

## 6. 분야별 수행공사



- 공사명 : 마곡 MICE 복합단지
- 시공사 : 롯데건설(주)
- 물 량 : 10,086 Ton



- 공사명 : 아크로 여의도 더 원
- 시공사 : DL이앤씨(주)
- 물 량 : 4,674 Ton



- 공사명 : 삼성전자 평택사무6동 中 2공구
- 시공사 : 코오롱글로벌(주)
- 물 량 : 14,543 Ton



- 공사명 : 과천지식 정보타운
- 시공사 : (주)KCC건설
- 물 량 : 4,748 Ton



- 공사명 : 해양경찰 서부정비창
- 시공사 : HL D&I 한라(주)
- 물 량 : 1,360 Ton



- 공사명 : 이촌동 현대아파트
- 시공사 : 롯데건설(주)
- 물 량 : 3,502 Ton

# 6-2 반도체

## 6. 분야별 수행공사



- 공사명 : 엠코코리아 K5
- 시공사 : 삼성물산(주)
- 물 량 : 24,272 Ton



- 공사명 : M14 Phase-1 PJT
- 시공사 : SK건설(주)
- 물 량 : 7,576 Ton



- 공사명 : Hynix M15 PJT
- 시공사 : SK건설(주)
- 물 량 : 3,499 Ton



- 공사명 : LGD 구미 MODULE동
- 시공사 : GS건설(주)
- 물 량 : 15,601 Ton



- 공사명 : 파주 P10- PJT
- 시공사 : GS건설(주)
- 물 량 : 18,238 Ton



- 공사명 : LG전자 평택 LCD TV동
- 시공사 : ㈜자이C&A / GS건설(주)
- 물 량 : 8,680 Ton

## 6-2 반도체

## 6. 분야별 수행공사



- 공사명 : 기흥연구동
- 시공사 : 삼성물산(주)
- 물 량 : 3,831 Ton



- 공사명 : 탕정 T-8 PJT
- 시공사 : 삼성물산(주)
- 물 량 : 4,900 Ton



- 공사명 : LG전자 진위 칠러공장
- 시공사 : (주)자이C&A
- 물 량 : 6,537 Ton



- 공사명 : SK하이닉스 이천공장
- 시공사 : SK건설(주)
- 물 량 : 2,177 Ton



- 공사명 : LS전선(주) 동해공장
- 시공사 : LS전선(주)
- 물 량 : 2,037 Ton



- 공사명 : 광양 양극재공장 2단계
- 시공사 : (주)포스코이앤씨
- 물 량 : 3,964 Ton

## 6-2 반도체



- 공사명 : LG에너지솔루션 오창2공장
- 시공사 : (주)S&I
- 물 량 : 6,021 Ton

## 6-3 플랜트

## 6. 분야별 수행공사



- 공사명 : 광양 부생복합발전 1,2호기
- 시공사 : (주)포스코이앤씨
- 물 량 : 1,717 Ton



- 공사명 : 광양 제철소 14차
- 시공사 : (주)포스코이앤씨
- 물 량 : 15,601 Ton



- 공사명 : 광양 후판공장(8~10차)
- 시공사 : (주)포스코이앤씨
- 물 량 : 11,510 Ton



- 공사명 : 광양 4열연 제강설비
- 시공사 : (주)포스코이앤씨
- 물 량 : 14,616 Ton



- 공사명 : 동국제강 당진 후판공장
- 시공사 : GS건설(주)
- 물 량 : 3,831 Ton



- 공사명 : 현대중공업 군산조선소
- 시공사 : 한라건설(주)
- 물 량 : 4,900 Ton

# 6-3 플랜트

## 6. 분야별 수행공사



- 공사명 : 화성동탄2 집단에너지시설
- 시공사 : 두산중공업(주)
- 물 량 : 14,371 Ton



- 공사명 : 안산청정에너지발전설비
- 시공사 : (주)포스코이앤씨
- 물 량 : 5,210 Ton



- 공사명 : 광양 SNG 플랜트
- 시공사 : (주)포스코이앤씨
- 물 량 : 3,130 Ton



- 공사명 : LG화학 여수 SAP4 공장
- 시공사 : (주)자이C&A
- 물 량 : 2,022 Ton



- 공사명 : 고성하이화력 1,2호기
- 시공사 : 한라산업개발
- 물 량 : 3,578 Ton



- 공사명 : GSC MFC Project
- 시공사 : GS건설(주)
- 물 량 : 4,164 Ton

# 6-4 기타

## 6. 분야별 수행공사



- 공사명 : 인천 국제공항 2여객터미널
- 시공사 : 한진중공업/DL이앤씨(주)
- 물 량 : 19,690 Ton



- 공사명 : 용인시민체육공원
- 시공사 : DL이앤씨(주)
- 물 량 : 4,368 Ton



- 공사명 : 용산구 종합행정타운
- 시공사 : 현대건설(주)
- 물 량 : 2,000 Ton



- 공사명 : CJ 제일제당 진천
- 시공사 : CJ건설(주)
- 물 량 : 6,189 Ton



- 공사명 : 농협중앙회 평택물류센터
- 시공사 : 두산건설(주)
- 물 량 : 4,604Ton



- 공사명 : 아사히피디글라스한국(주) K1가마
- 시공사 : GS건설(주)
- 물 량 : 2,211 Ton

# 6-4 기타

## 6. 분야별 수행공사



- 공사명 : 세종시 복합편의시설 3공사
- 시공사 : (주)한양
- 물 량 : 2,903 Ton



- 공사명 : 남청라 스마트로지스틱스
- 시공사 : (주)성도이엔지
- 물 량 : 11,141 Ton



- 공사명 : 쿠팡 남대전 물류창고
- 시공사 : (주)한화건설
- 물 량 : 1,911 Ton



- 공사명 : 광양 포스코 홍보관
- 시공사 : (주)포스코이앤씨
- 물 량 : 1,957 Ton

# 6-5 해외공사

## 6. 분야별 수행공사



- 공사명 : LG이노텍 하이퐁 V2 PJT
- 시공사 : (주)서브윈
- 물 량 : 9,000 Ton



- 공사명 : SEVT Yen Binh PJT
- 시공사 : 삼성물산(주)
- 물 량 : 6,820 Ton



- 공사명 : LGDisplay Hai Phong PJT
- 시공사 : (주)자이C&A / GS E&C(주)
- 물 량 : 12,478 Ton



- 공사명 : 삼성전자 CE Complex
- 시공사 : 삼성엔지니어링(주)
- 물 량 : 6,376 Ton



- 공사명 : 브라질 CSP EP전환 제강설비
- 시공사 : (주)포스코이앤씨
- 물 량 : 9,098 Ton



- 공사명 : 브라질 일관밀 연주설비
- 시공사 : (주)포스코이앤씨
- 물 량 : 13,375 Ton

## 6-6 NRC 공법

## 6. 분야별 수행공사



- 공사명 : 양산 복합 물류센터 중 RAMP
- 시공사 : 선원건설(주)
- 면 적 : 4,930 평



- 공사명 : 신도림 코리아빌딩
- 시공사 : CJ 대한통운 건설부문
- 면 적 : 2,500 평



- 공사명 : 용인복리 물류센터
- 시공사 : (주)성도이엔지
- 면 적 : 12,000 평



- 공사명 : 파주 대원리 물류센터
- 시공사 : (주)오렌지엔지니어링
- 면 적 : 12,500 평



- 공사명 : 잠실 진주아파트 재건축
- 시공사 : 삼성물산(주)
- 면 적 : 8,000 평



- 공사명 : 시화 MTV 산업단지
- 시공사 : 해유건설(주)
- 면 적 : 20,000 평

## 6-6 NRC 공법

## 6. 분야별 수행공사



- 공사명 : 일신 비츠온 3공장 신축공사
- 시공사 : (주)한울건설
- 면 적 : 5,000 평



- 공사명 : 반포3주구 주택재건축
- 시공사 : 삼성물산(주)
- 면 적 : 7,000 평



- 공사명 : 안산 데이터 센터 신축공사
- 시공사 : 삼성물산(주)
- 면 적 : 15,000 평



## 7. 공사 실적

## 7. 공사 실적

### ◎ 삼성물산(주)

공 사 명	수주년도	계약물량 (TON)	비 고
화성 16/17라인 신축공사	2010년	13,732	반도체공장
OFFICE2 지상철골공사	2010년	14,544	오피스
엠코코리아 K5공장 신축공사	2015년	24,272	반도체공장
평택 P-PROJECT 창고동 신축공사	2016년	2,508	공장동
평택 P-PJT EUV동 신축공사 제작 및 납품	2018년	11,706	공장동
평택 P-PJT FAB 2기 SUPPORT동(9공구) 신축공사	2018년	11,469	공장동
신반포 15차 아파트 주택재건축 정비사업	2020년	1,139	아파트
[NRC 공법] 잠실 진주아파트 재건축	2023년	8,000평	주거시설
[NRC 공법] 반포 3주구 주택재건축	2025년	7,000평	주거시설
[NRC 공법] 안산 데이터 센터 신축공사	2025년	15,000평	데이터센터

### ◎ 코오롱글로벌

공 사 명	수주년도	계약물량 (TON)	비 고
광주 도척 물류센터 신축공사	2021년	6,761	창고동
삼성전자 평택 사무6동 中 2공구	2023년	14,543	사무동

## 7. 공사 실적

◎ (주)포스코이앤씨

공 사 명	수주년도	계약물량 (TON)	비 고
광양 후판공장 신설 8차~10차 외	2009년	20,214	플랜트
광양 4열연 제강설비 신설공사	2012년	14,616	플랜트
광양 합성천연가스(SNG) 플랜트 투자	2012년	3,130	플랜트
안산 청정에너지 발전설비	2014년	5,210	발전소
공평구역 1,2,4 지구 도시환경정비사업 신축공사	2016년	9,635	오피스
포스코캠텍 음극제 제2공장 신축공사	2018년	1,980	공장동
포스코케미칼 광양 양극재 공장 2 단계 증설공사	2019년	3,964	공장동
동대구역 주상복합 신축사업	2019년	2,787	주상복합
동탄 워터프런트 복합시설 신축공사	2019년	7,273	오피스
송도 국제화복합단지 재미동포타운 조성공사	2021년	1,396	주상복합
송도 B3 BLOCK 주상복합 신축공사	2021년	7,957	주상복합
고양 풍동 2지구 오피스텔 C1-1BL, C1-2BL 신축공사	2022년	19,701	주상복합
광양 포스코 홍보관	2023년	1,957	오피스

## 7. 공사 실적

© GS건설(주)

공 사 명	수주년도	계약물량 (TON)	비 고
PMKI Sanmak Greenfield Project	2011년	2,935	공장동
LGD 구미 MODULE동 신축공사	2011년	15,601	공장동
국립현대 미술관 서울관 건립공사	2012년	897	미술관
나인트리호텔 명동Ⅱ 신축공사	2015년	1,107	오피스
하나금융 통합데이터센터 신축공사	2015년	1,408	오피스
파주 P10 PROJECT 4공구	2016년	18,238	공장동
GSC MFC Project (PE 및 Utility, Offsite Aera)-PE1	2019년	4,164	플랜트
LG사이언스파크 DP2 2단계 신축공사	2020년	2,529	교육시설
LG CWA P4 Project (폴란드)	2020년	15,560	공장동
과천상상자이타워 신축공사	2021년	502	지식산업센터

## 7. 공사 실적

### ◎ 자이C&A(주)

공 사 명	수주년도	계약물량 (TON)	비 고
LG전자 평택공장 LCD TV동 신축공사	2013년	8,650	공장동
LG U+ 용산사옥 신축공사	2014년	5,077	오피스
LG U+ 평촌 IDC 신축공사	2014년	2,443	오피스
LG화학 여수 SAP4 공장 신설공사	2014년	2,022	공장동
LG전자 진위 칠러공장 신축공사	2015년	6,537	공장동
LG사이언스파크 신축공사 2차부지	2015년	8,109	오피스
LG하우시스 옥산 단열재 2공장 신축공사	2017년	2,220	공장동
LG생활건강 태극제약 부여공장 증축공사	2018년	1,952	공장동
LG 에너지솔루션 오창2공장 시험연구동 신축공사	2021년	6,021	연구동

### ◎ CJ 대한통운(주) 건설부문

공 사 명	수주년도	계약물량 (TON)	비 고
CJ ONLY ONE R&D Center신축공사	2014년	7,123	오피스
해성산업 복합시설 신축공사	2016년	2,508	오피스
CJ 제일제당 진천 통합기지 신축공사	2017년	6,189	공장동
[NRC 공법] 신도림 코리아 빌딩	2022년	2,500평	오피스

## 7. 공사 실적

### ◎ SK에코플랜트(주)

공 사 명	수주년도	계약물량 (TON)	비 고
SK C&C 판교 IT COMPLEX 신축공사	2012년	5,138	업무시설
M14 PH-1 Project	2014년	7,576	공장동
하이닉스 이천 위험물시설 건설 Project	2014년	2,177	공장동
Hynix M15 PJT(코어) 2공구	2017년	1,543	공장동

### ◎ KCC 건설(주)

공 사 명	수주년도	계약물량 (TON)	비 고
동탄 비지니스호텔 신축공사	2011년	1,312	근린생활
KCC 김천공장 신축공사	2014년	2,961	공장동
가천의학관 임상시험 연구센터	2015년	1,410	병원
코스트코 하남점 신축공사	2018년	3,474	오피스
강남역 오피스 개발사업	2021년	6,822	오피스
과천지식 정보타운	2023년	4,748	오피스

## 7. 공사 실적

### ◎ 롯데건설(주)

공 사 명	수주년도	계약물량 (TON)	비 고
광명역세권 국제무역센터 신축공사	2018년	3,707	오피스
원효로 1가 역세권 청년주택 신축공사	2019년	2,895	주거시설
하남미사 1-1, 2BL 지식산업센터 신축공사	2020년	11,340	오피스
인천항동 현산 물류센터 신축공사	2020년	1,691	물류센터
마곡 MICE 복합단지 CP3-1 BL. 신축공사	2022년	10,087	판매시설
이촌동 현대아파트	2024년	3,502	주거시설

### ◎ 신세계건설(주)

공 사 명	수주년도	계약물량 (TON)	비 고
울산 UP-SQUARE 신축공사	2011년	2,461	판매시설
하남복합센타현장 중의 철골공사(지하+지상)	2014년	15,947	오피스
여의도 잠사회관 업무시설 증축공사	2015년	933	오피스
부천 옥길 이마트타운 신축공사 (지하+지상)	2017년	19,214	판매시설
빌리브파비오더까사신축공사	2020년	1,116	오피스
빌리브아카이브 남산 신축공사	2021년	632	오피스

## 7. 공사 실적

### ◎ DL이앤씨(주)

공 사 명	수주년도	계약물량 (TON)	비 고
상암동 DMC 디지털큐브 신축공사	2011년	6,123	업무시설
인천국제공항 제2여객터미널 골조 및 외장공사	2014년	14,339	공항
용인시민체육공원 조성사업	2014년	4,368	체육관
광고 덴티움 신사옥	2017년	2,214	오피스
남대문 오피스 신축공사	2017년	10,691	오피스
서울 아크로 포레스트 (지하+지상)	2017년	17,112	오피스
광장동 공동주택	2022년	1,912	주거시설
아크로 여의도 더 원	2023년	4,674	오피스

### ◎ HL 디앤아이한라 (주)

공 사 명	수주년도	계약물량 (TON)	비 고
현대해상 천안사옥 신축공사	2017년	2,215	오피스
현대백화점 사옥 신축공사	2018년	1,460	오피스
가산동 549-1번지 지식산업센터 신축공사	2020년	3,288	오피스
부천 소사 주상복합 신축공사	2021년	1,394	주상복합
송도 F6-1-B 복합업무시설 신축공사	2022년	3,368	업무시설
해양경찰 서부정비창	2023년	1,360	공장동

## 7. 공사 실적

### ◎ 두산건설(주)

공 사 명	수주년도	계약물량 (TON)	비 고
DI 인천 통합 R&D센터 신축공사	2012년	1,639	공장동
한국외대 글로벌(용인) 캠퍼스 다목적관 신축공사	2012년	1,292	교육시설
마곡 더랜드파크 오피스 신축공사	2016년	353	오피스
CESCO 아카데미 신축공사	2017년	1,958	오피스
봉래 1지구 메리츠 사옥 신축공사 (지하부)	2021년	1,630	오피스

### ◎ 현대건설(주)

공 사 명	수주년도	계약물량 (TON)	비 고
용산구 종합행정타운	2008년	2,000	오피스
전국경제인연합회 회관 신축공사	2012년	9,105	오피스

## 7. 공사 실적

### ◎ 기타공사 I

건설사	공사명	수주년도	계약물량 (TON)	비고
대우건설(주)	광고복합빌딩 신축공사(롯데아울렛)	2013년	2,557	판매시설
대우건설(주)	광고 중심상업지역(CD1-3B)복합시설 신축공사	2014년	2,557	오피스
선원건설(주)	송산리 종교시설 신축공사	2014년	422	종교시설
두산중공업(주)	화성동탄2 집단에너지 건설공사	2015년	14,371	발전소
한미글로벌(주)	방배 마에스트로 주상복합 신축공사	2016년	1,331	오피스
동원건설산업(주)	K-2 자곡동 신사옥 건립공사	2017년	1,693	오피스
대우산업개발(주)	iaan 천호동 오피스텔 신축공사	2018년	1,108	오피스
새천년종합건설(주)	인천 아르테크 주안 지식산업센터 신축공사	2019년	3,595	오피스
(주)우일	LS전선(주) 동해공장 증축공사	2019년	2,037	공장동
(주)한양	세종시 복합편의시설 건립 제3공사	2019년	2,903	체육시설
한라산업개발(주)	고성 하이화력 1,2호기 석탄저장고 PEB 제작공사	2019년	3,578	플랜트
(주)한화건설	인스파이어 복합리조트 개발사업 2공구	2020년	15,104	호텔동

## 7. 공사 실적

### ◎ 기타공사 표

건설사	공사명	수주년도	계약물량 (TON)	비고
한양산업개발(주)	인천 항동 물류센터 신축공사	2020년	3,042	창고동
(주)일군토건	인천 청라 웨이브리치 오피스텔 신축공사	2020년	2,877	오피스
(주)성도이엔지	남청라 스마트 로지스틱스 신축공사	2020년	11,141	냉장, 냉동 창고동
한양산업개발(주)	하남미사지구 자족 12-1BL 유통업무시설 신축공사	2021년	2,463	업무시설
SM동아건설산업(주)	평택 통복 B-1BL 경남 아너스빌 주상복합 신축공사	2021년	2,016	주상복합
선원건설(주)	[NRC 공법] 양산 복합 물류센터 중 RAMP	2021년	4,930평	물류창고
(주)동원개발	신길동 역세권 청년주택 신축공사	2022년	3,674	주택
(주)한화건설	куп 남대전 물류창고 신축공사	2022년	1,911	창고동
(주)성도이엔지	[NRC 공법] 용인복리 물류센터	2022년	12,000평	물류창고
(주)오렌지엔지니어링	[NRC 공법] 파주 대원리 물류센터	2022년	12,500평	물류창고
해유건설(주)	[NRC 공법] 시화 MTV 산업단지	2023년	20,000평	산업단지
(주)한울건설	[NRC 공법] 일신 비츠온 3공장 신축공사	2024년	5,000평	공장동

## 7. 공사 실적

### ◎ 해외공사

건설사	공사명	수주년도	계약물량 (TON)	비고
(주)포스코이앤씨	브라질 CSP EP전환 토건자재 제강설비	2013년	9,098	공장동
(주)포스코이앤씨	브라질 일관밀 연주설비	2013년	13,375	공장동
삼성물산(주)	SEVT Yen Binh Project Steel Structure for Metal Factory	2014년	6,820	공장동
삼성 엔지니어링(주)	Samsung Electronics CE Complex Steel Structure Work(PKG1)	2015년	6,376	공장동
삼성물산(주)	SDV MODULE FACTORY \$ ETC. Access Floor Structure	2016년	2,564	공장동
자이C&A(주)	LG Display Vietnam Hai-Phong Project	2016년	12,478	공장동
자이C&A(주)	LG 이노텍 Vietnam Hai-phong V2 Project	2017년	9,000	공장동
자이C&A(주) & GS건설(주)	LG Display Vietnam Hai-Phong V-Project 2nd Phase	2017년	47,061	공장동
GS ENC.	LG CWA P4 Project	2020년	15,560	플랜트



감사합니다.